



INFORME EPIDEMIOLÓGICO

COMBATE AO CORONAVÍRUS

**# USE MÁSCARA
SALVE VIDAS**



PREFEITURA DO
CABO
DE SANTO AGOSTINHO

*Secretaria Municipal
de Saúde*

RESUMO EPIDEMIOLÓGICO DA COVID-19

No Cabo de Santo Agostinho foram confirmados 7 novos caso de COVID-19, sendo 6 casos leves e 1 caso de SRAG. Não foram confirmados novos óbitos. Assim, o município totaliza 11.856 casos de COVID-19, dos quais 10.598 casos leves e 1.258 casos de SRAG. Destes últimos, 554 evoluíram para óbito. Além disso, o boletim também aponta 10.817 pacientes recuperados da doença.

Atualmente, 5 residentes do município estão internados, sendo 3 em leito de UTI e 2 em leito de isolamento.

PANORAMA



515.748.861
Confirmados

6.255.835
Óbitos

Fonte: OMS. Dados atualizados em 10/05/2022.
(<https://covid19.who.int/>)



30.639.130
Confirmados

664.641
Óbitos

29.703.904
Recuperados

Fonte: Ministério da Saúde. Dados atualizados até 12/05/2022.
(<https://www.gov.br/saude/ptbr/coronavirus/informe-s-diarios-covid19>)



929.090
Confirmados

21.648
Óbitos

792.988
Recuperados

Fonte: SEVS/CIEVS-PE. Dados atualizados até 10/05/2022.



11.856
Confirmados

554
Óbitos

10.817
Recuperados

Fonte: GVE/SMS Cabo de Santo Agostinho-PE. Informações até 10/05/2022

ANÚNCIO DO DIA

A Secretaria de Saúde do Cabo de Santo Agostinho, realizou nesta terça-feira (26), multivacinação para atualizar a caderneta de vacinação para 800 pescadores, residentes do município.

Saiba mais em: <https://www.cabo.pe.gov.br/noticia/1415/>

Gráfico 1. Casos SRAG confirmados para COVID-19, segundo sexo e bairro de Residência. Cabo de Santo Agostinho, 2020-2022.

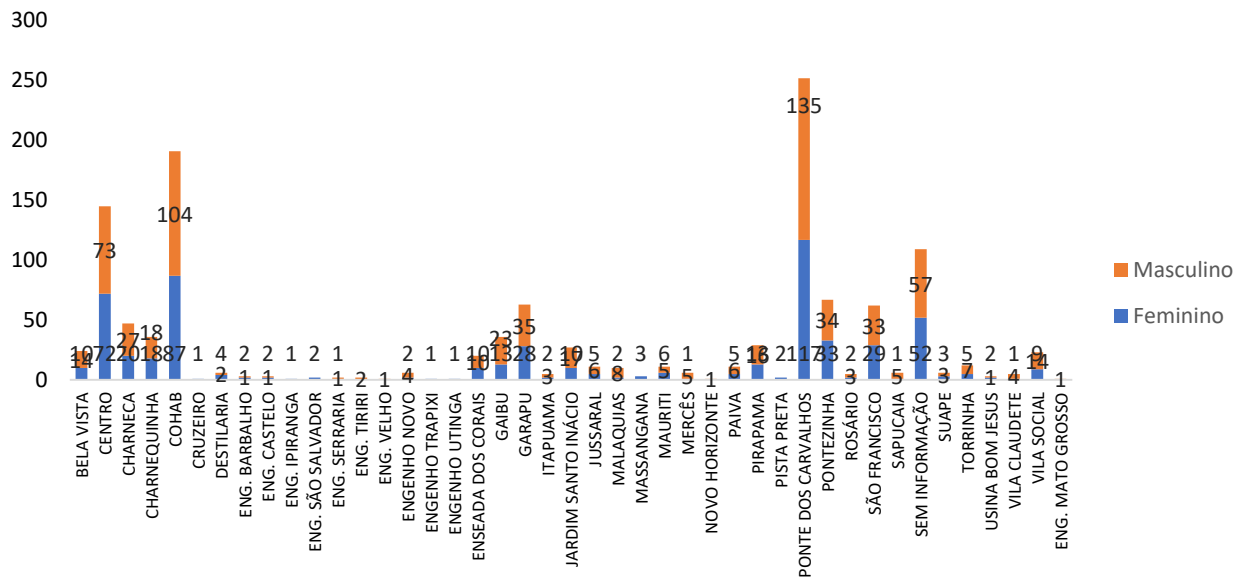

Fonte: Cievs/GVE/SVS/SMS Cabo de Santo Agostinho
*Dados Provisórios, sujeito a alterações. 11/05/2022

Gráfico 2. Casos SRAG confirmados para COVID-19, segundo sexo e faixa etária. Cabo de Santo Agostinho, 2020-2022.

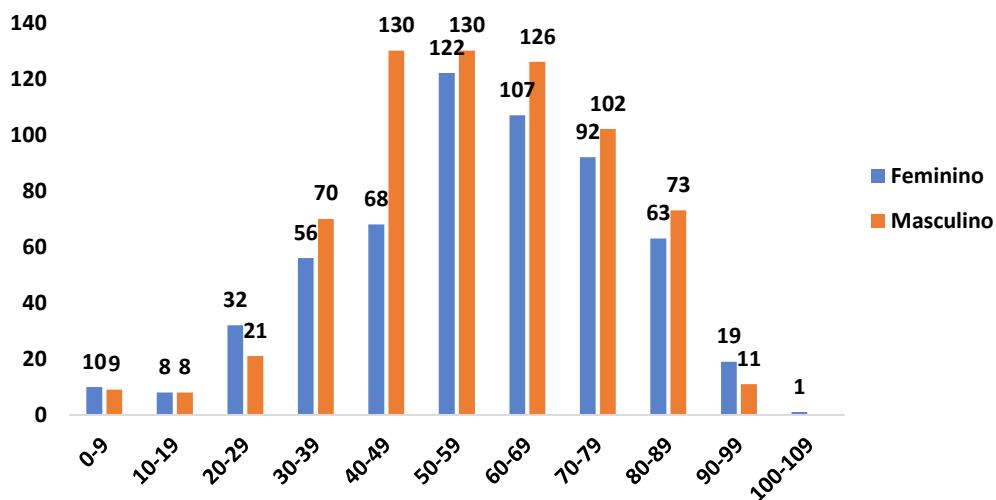

Fonte: Cievs/GVE/SVS/SMS Cabo de Santo Agostinho
*Dados Provisórios, sujeito a alterações. 11/05/2022

Gráfico 3. Casos SRAG confirmados para COVID-19, segundo raça/cor. Cabo de Santo Agostinho, 2020-2022.

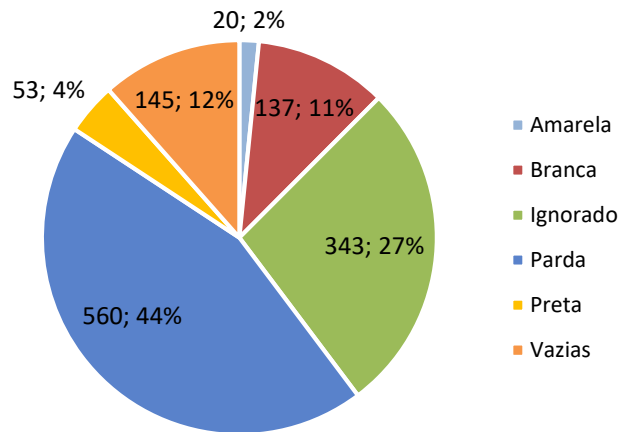

Fonte: Cievs/GVE/SVS/SMS Cabo de Santo Agostinho
*Dados Provisórios, sujeito a alterações. 11/05/2022

Gráfico 4. Número de casos SRAG confirmados para COVID-19, segundo mês de notificação. Cabo de Santo Agostinho, 2020-2021.

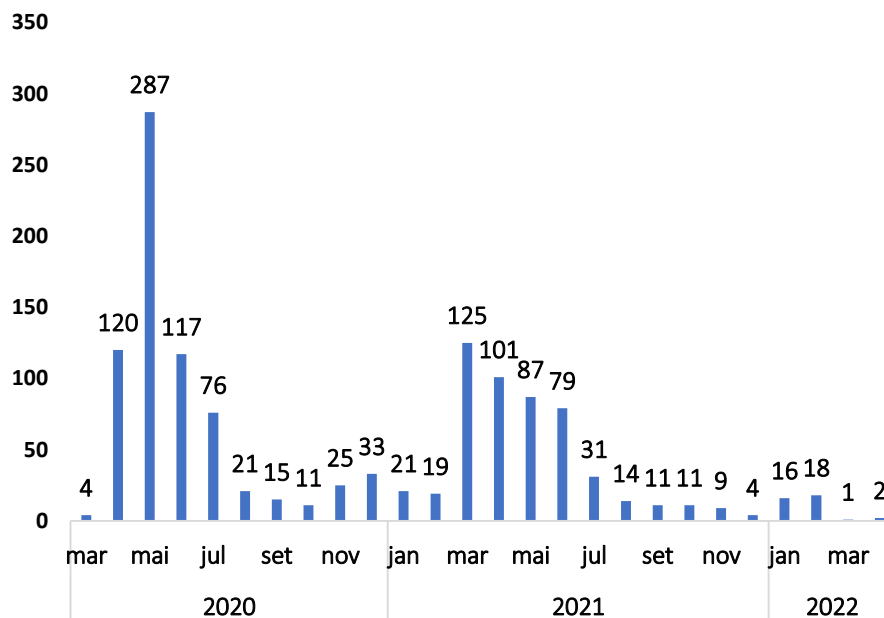

Fonte: Cievs/GVE/SVS/SMS Cabo de Santo Agostinho
*Dados Provisórios, sujeito a alterações. 11/05/2022

Gráfico 5. Número de casos SRAG confirmados para COVID-19, segundo Semana Epidemiológica (SE) da notificação. Cabo de Santo Agostinho, 2020-2022.

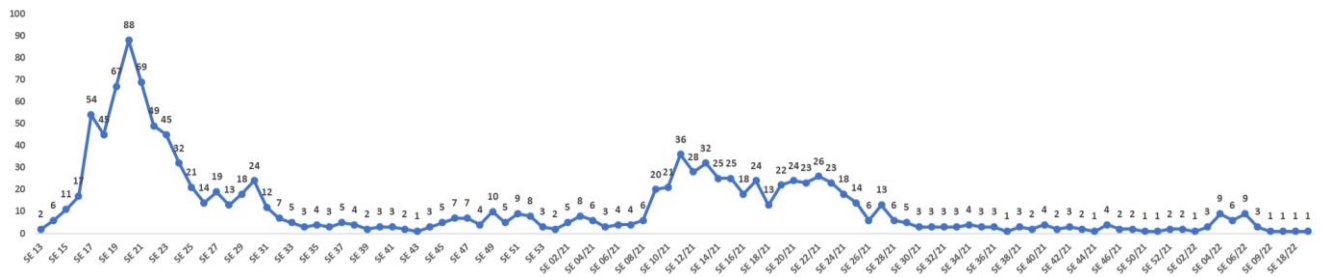

Fonte: Cievs/GVE/SVS/SMS Cabo de Santo Agostinho
*Dados Provisórios, sujeito a alterações. 10/05/2022

Gráfico 6. Óbitos SRAG confirmados por COVID-19, segundo sexo e faixa etária. Cabo de Santo Agostinho, 2020-2022.

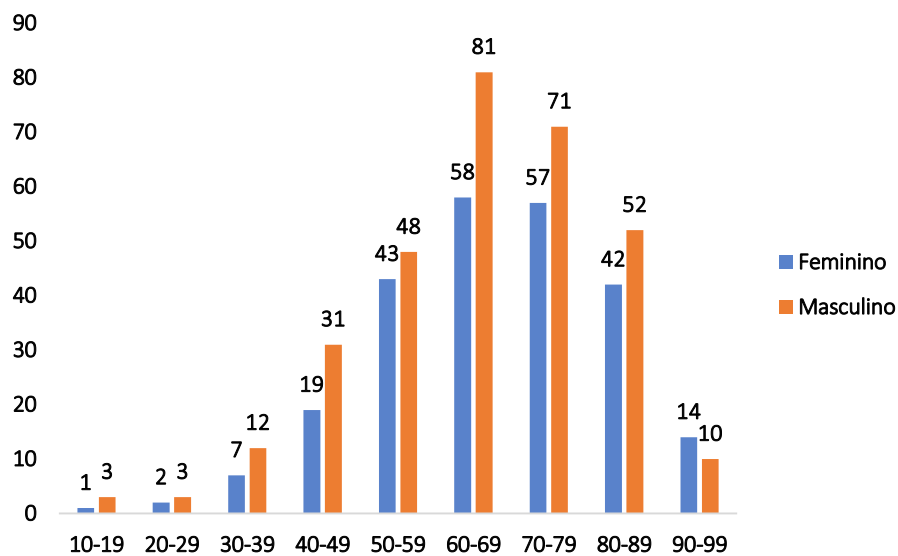

Fonte: Cievs/GVE/SVS/SMS Cabo de Santo Agostinho
*Dados Provisórios, sujeito a alterações. 11/05/2022

Gráfico 7. Óbitos SRAG confirmados por COVID-19, segundo bairro. Cabo de Santo Agostinho, 2020-2022.

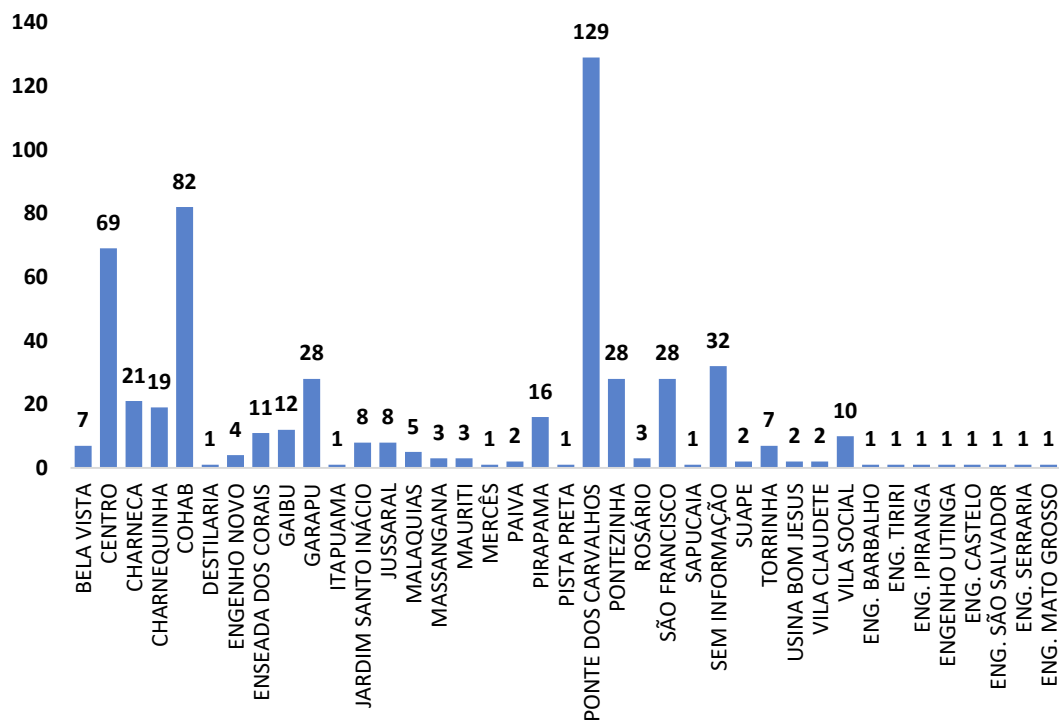

Fonte: Cievs/GVE/SVS/SMS Cabo de Santo Agostinho
*Dados Provisórios, sujeito a alterações. 11/05/2022

Gráfico 8. Óbitos SRAG confirmados por COVID-19, segundo mês do óbito. Cabo de Santo Agostinho, 2020-2022.

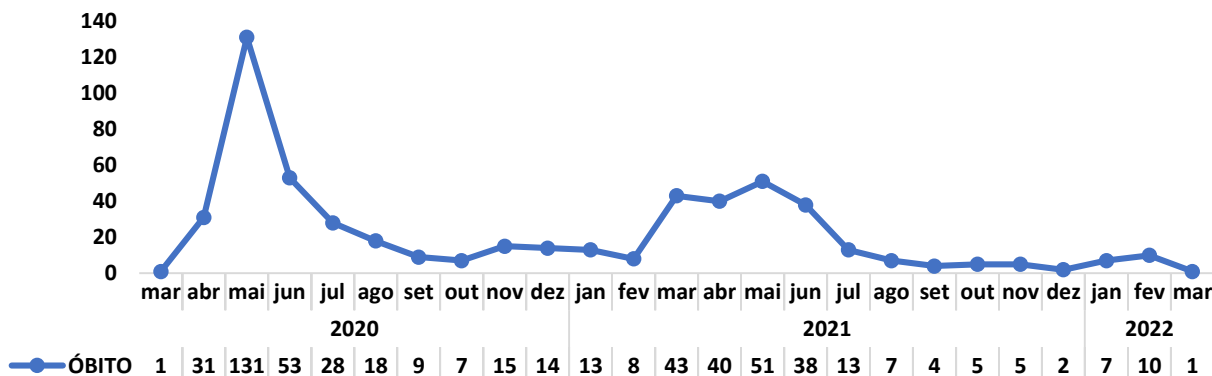

Fonte: Cievs/GVE/SVS/SMS Cabo de Santo Agostinho
*Dados Provisórios, sujeito a alterações. 11/05/2022

Gráfico 9. Óbitos SRAG confirmados por COVID-19, segundo Semana Epidemiológica (SE) da ocorrência do óbito. Cabo de Santo Agostinho, 2020-2022.

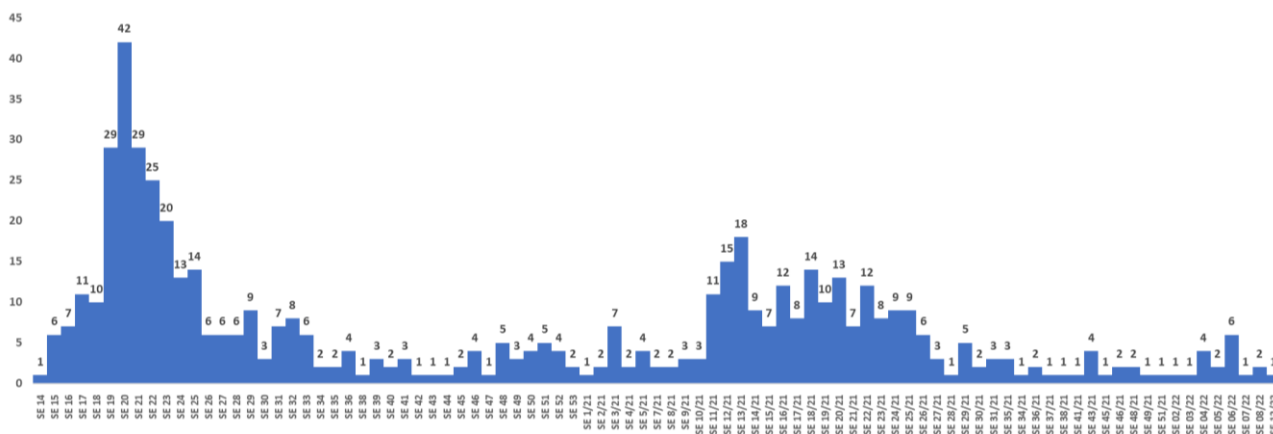

Fonte: Cievs/GVE/SVS/SMS Cabo de Santo Agostinho
*Dados Provisórios, sujeito a alterações. 11/05/2022

Gráfico 10. Número e Percentual de casos leves confirmados para COVID-19, segundo sexo. Cabo de Santo Agostinho, 2020-2022.

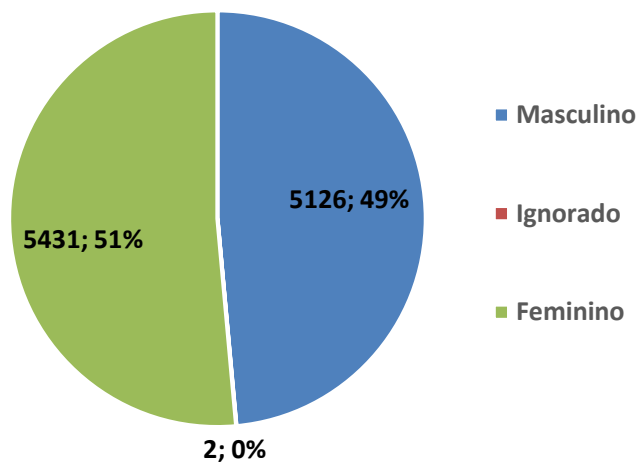

Fonte: ESUS-VE/Cievs/GVE/SVS/SMS Cabo de Santo Agostinho
*Dados Provisórios, sujeito a alterações. 21/04/2022

Gráfico 11. Número e Percentual de casos leves confirmados para COVID-19, segundo raça/cor. Cabo de Santo Agostinho, 2020-2022.

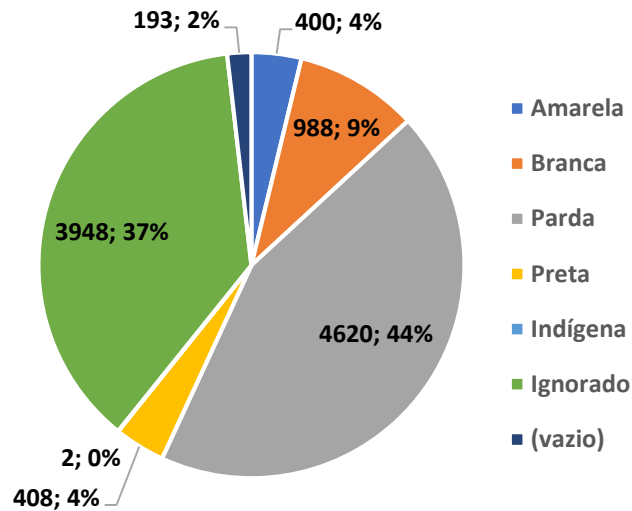

Fonte: ESUS-VE/Cievs/GVE/SVS/SMS Cabo de Santo Agostinho
*Dados Provisórios, sujeito a alterações. 21/04/2022

Gráfico 12. Número de atendimentos na Policlínica Jamaci de Medeiros. Cabo de Santo Agostinho, 2022.

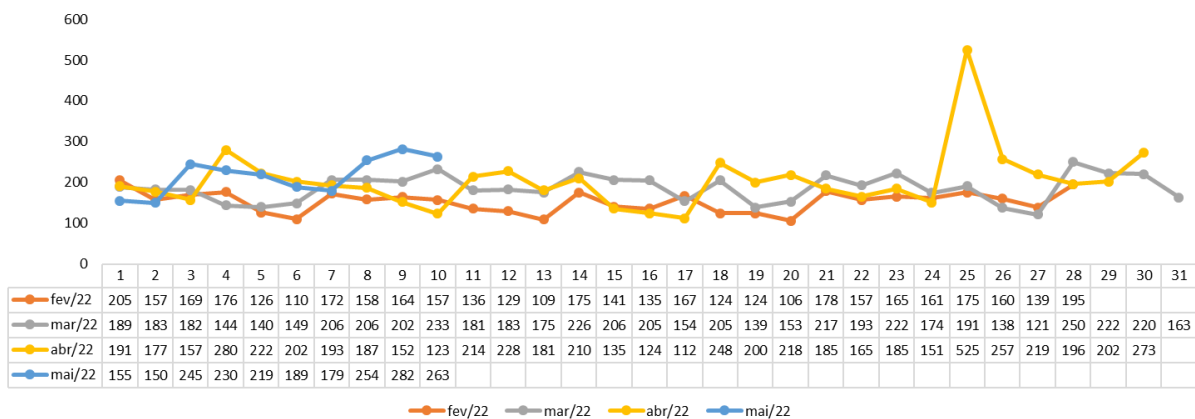

Fonte: SAS/GAE/SMS Cabo de Santo Agostinho.

Gráfico 13. Número de atendimentos no Hospital Infantil. Cabo de Santo Agostinho, 2022.

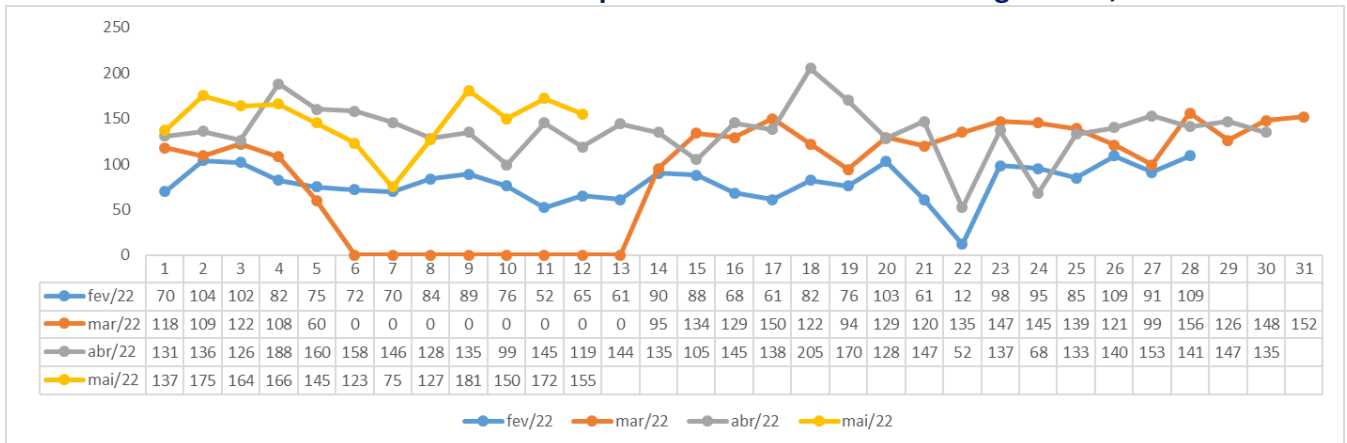

Fonte: SAS/GAE/SMS Cabo de Santo Agostinho.

Gráfico 14. Número de atendimentos no SPA Gaibú. Cabo de Santo Agostinho, 2022

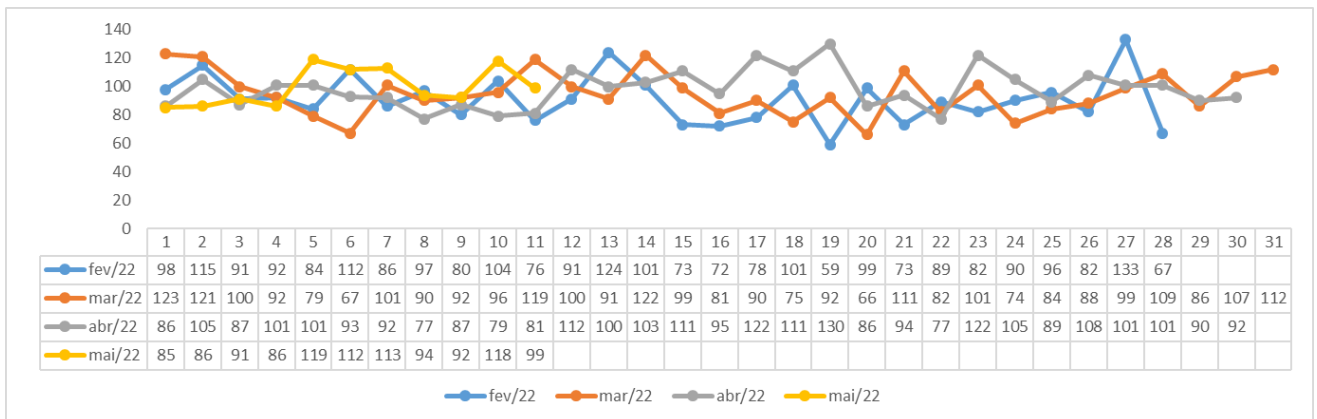

Fonte: SAS/GAE/SMS Cabo de Santo Agostinho.

Gráfico 15. Número de atendimentos no Hospital Mendo Sampaio. Cabo de Santo Agostinho, 2022.

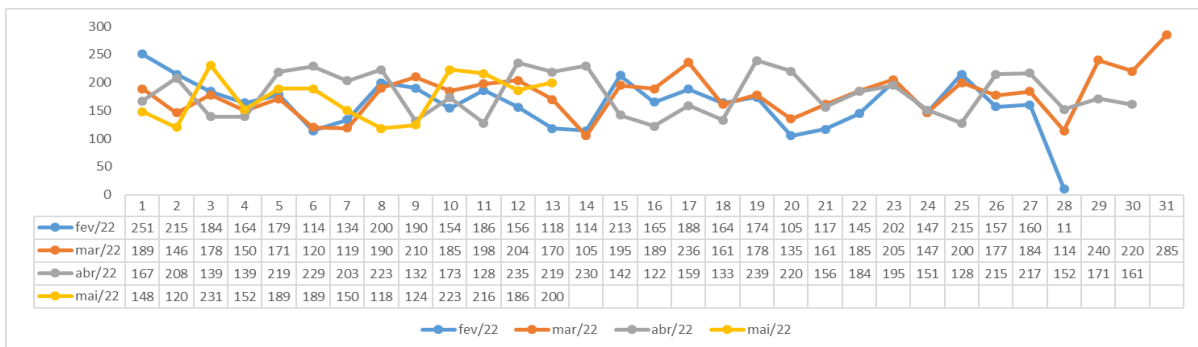

Fonte: SAS/GAE/SMS Cabo de Santo Agostinho.

Gráfico 16. Número de atendimentos na Maternidade Padre Geraldo. Cabo de Santo Agostinho, 2022.

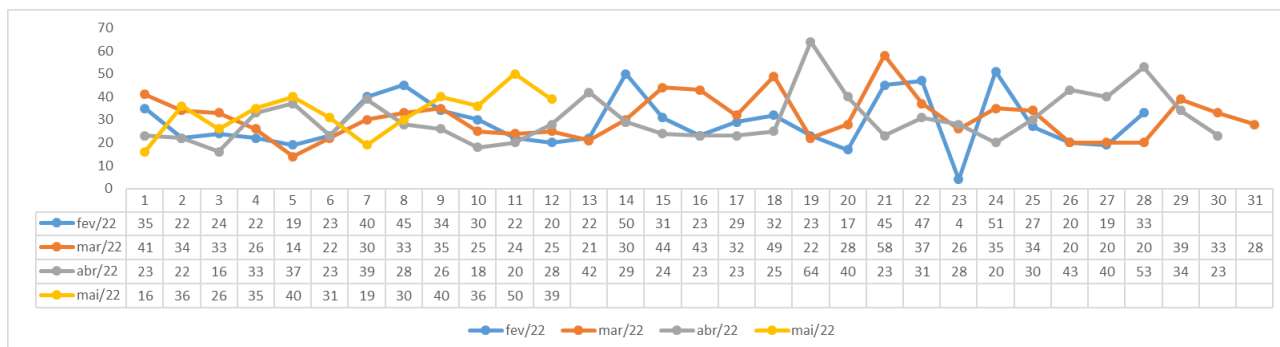



Fonte: SAS/GAE/SMS Cabo de Santo Agostinho.

BOLETIM DE VACINAÇÃO CONTRA A COVID-19

BOLETIM VACINAÇÃO COVID 19



12/05/2022 ATUALIZADO		1ª Dose	2ª Dose	Dose Única	Dose Reforço	4ª Dose	Total
	Trabalhadores da Saúde	2.680	2.808	0	2.146	0	7.634
	Idosos Institucionalizados	36	34	0	32	0	102
	Idosos 60 anos +	25.905	25.137	134	21.419	5.948	78.543
	18 a 59 anos	112.561	108.514	2.270	63.264	0	286.609
	12 a 17 anos	19.876	16.395	0	0	0	36.271
	5 a 11 anos	16.947	8.365	0	0	0	25.312
	Povos e Comunidades Quilombolas	232	264	36	99	10	641
	Pessoas com Comorbidades	9.130	6.982	22	698	4	16.836
	Gestantes e Puerperas	1.727	1.377	0	345	0	3.449
	Trabalhadores da Educação	3.930	3.396	0	11	0	7.337
	Força de Segurança e Salvamento	227	203	0	8	0	438
	Funcionários do Sistema de Privação de Liberdade	255	220	8	121	0	604
	População Privada de Liberdade	247	193	11	74	0	525
	Trabalhadores de Limpeza Urbana	333	207	8	0	0	548
	Trabalhadores do Transporte Público	380	284	0	0	0	664
	Trabalhadores Industriais	90	69	0	0	0	159
	Pessoas em Situação de Rua	0	0	62	0	0	62
	Correios	1	4	0	0	0	5
	Bancários	53	32	0	0	0	85
Doses Aplicadas		194.610	174.484	2.551	88.217	5.962	465.824

Fonte: GVE/PNI/SMS Cabo de Santo Agostinho

*Dados atualizados até 11/05/2021

EXPEDIENTE:

Prefeito

Clayton da Silva Marques

Secretária Municipal de Saúde

Ana Maria Albuquerque

Superintendência de Vigilância em Saúde

Ricardo Albuquerque

Elaboração

Vanessa Silva

Revisão Final

Ricardo Albuquerque