

INFORME EPIDEMIOLÓGICO

COMBATE AO CORONAVÍRUS

**# USE MÁSCARA
SALVE VIDAS**



PREFEITURA DO
CABO
DE SANTO AGOSTINHO

*Secretaria Municipal
de Saúde*

RESUMO EPIDEMIOLÓGICO DA COVID-19

No Cabo de Santo Agostinho, nos últimos 7 dias não foram confirmados novos casos de COVID-19. Não foram confirmados novos óbitos. Assim o município totaliza 19.352 casos de Covid-19, sendo 18.065 casos leves e 1.287 casos de SRAG. Destes últimos, 566 evoluíram para óbito. Além disso, o boletim também aponta 18.710 pacientes recuperados da doença.

Atualmente, 9 residentes do município estão internados, sendo 5 em leito de UTI e 4 em leito de isolamento.

PANORAMA



763.740.140
Confirmados

6.908.554
Óbitos

Fonte: OMS. Dados atualizados em 19/04/2023. (<https://covid19.who.int/>)



37.076.053
Confirmados

699.276
Óbitos

36.249.161
Recuperados

Fonte: Ministério da Saúde. Dados atualizados até 23/03/2023 . (<https://www.gov.br/saude/ptbr/coronavirus/informe-s-diarios-covid19>)



1.169.785
Confirmados

22.773
Óbitos

1.027.603
Recuperados

Fonte: SEVS/CIEVS-PE. Dados atualizados até 24/04/2023.



19.352
Confirmados

565
Óbitos

18.710
Recuperados

Fonte: GVE/SMS Cabo de Santo Agostinho-PE. Informações até 08/05/2023

Gráfico 1. Casos SRAG confirmados para COVID-19, segundo sexo e bairro de Residência. Cabo de Santo Agostinho, 2020-2023.

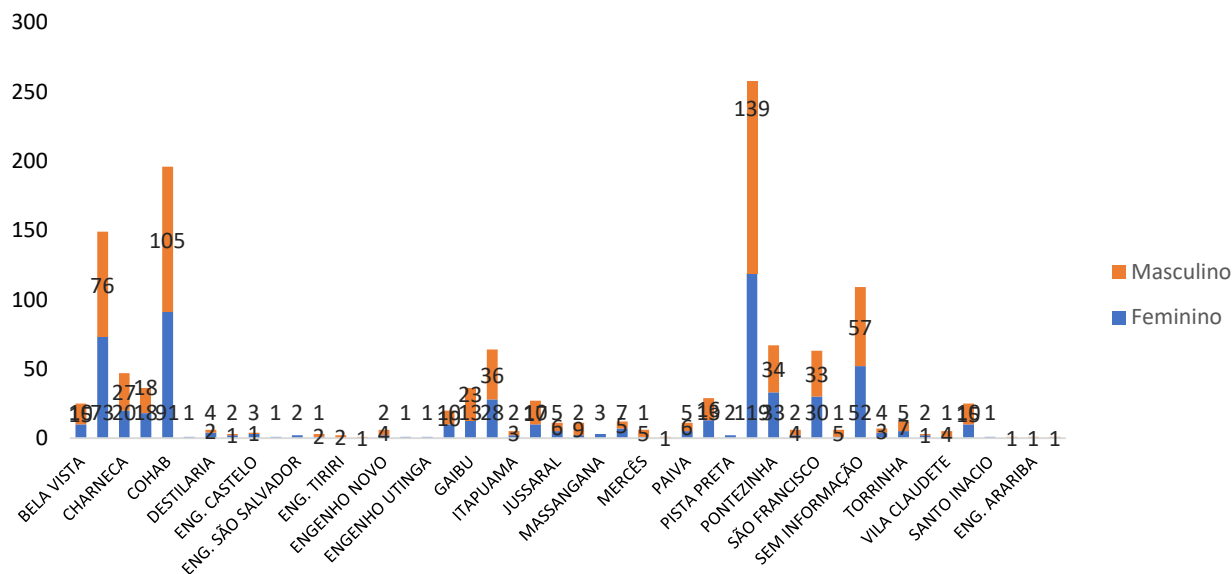

Fonte: Cievs/GVE/SVS/SMS Cabo de Santo Agostinho
*Dados Provisórios, sujeito a alterações.08/05/2023

Gráfico 2. Casos SRAG confirmados para COVID-19, segundo sexo e faixa etária. Cabo de Santo Agostinho, 2020-2023.

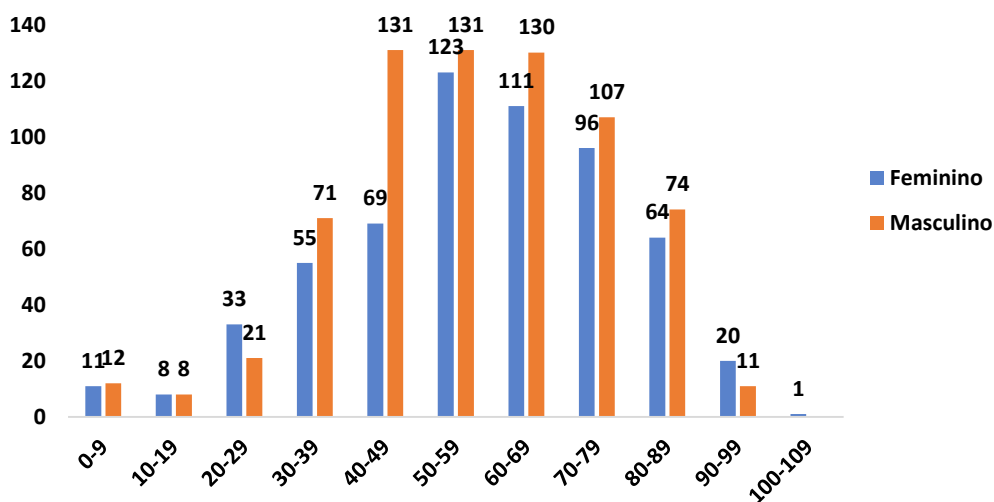

Fonte: Cievs/GVE/SVS/SMS Cabo de Santo Agostinho
*Dados Provisórios, sujeito a alterações. 08/05/2023

Gráfico 3. Casos SRAG confirmados para COVID-19, segundo raça/cor. Cabo de Santo Agostinho, 2020-2023.

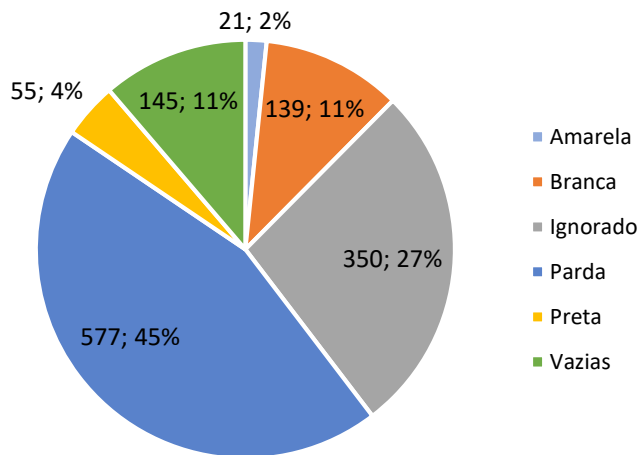

Fonte: Cievs/GVE/SVS/SMS Cabo de Santo Agostinho
*Dados Provisórios, sujeito a alterações. 08/05/2023

Gráfico 4. Número de casos SRAG confirmados para COVID-19, segundo mês de notificação. Cabo de Santo Agostinho, 2020-2023.

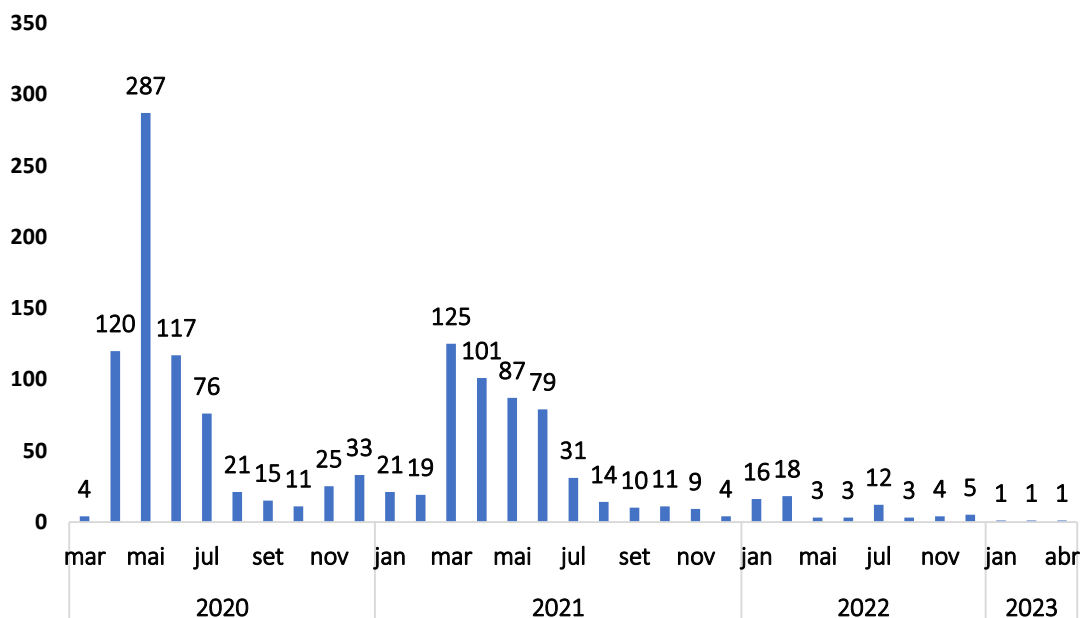

Fonte: Cievs/GVE/SVS/SMS Cabo de Santo Agostinho
*Dados Provisórios, sujeito a alterações.08/05/2023

Gráfico 5. Número de casos SRAG confirmados para COVID-19, segundo Semana Epidemiológica (SE) da notificação. Cabo de Santo Agostinho, 2020-2023.

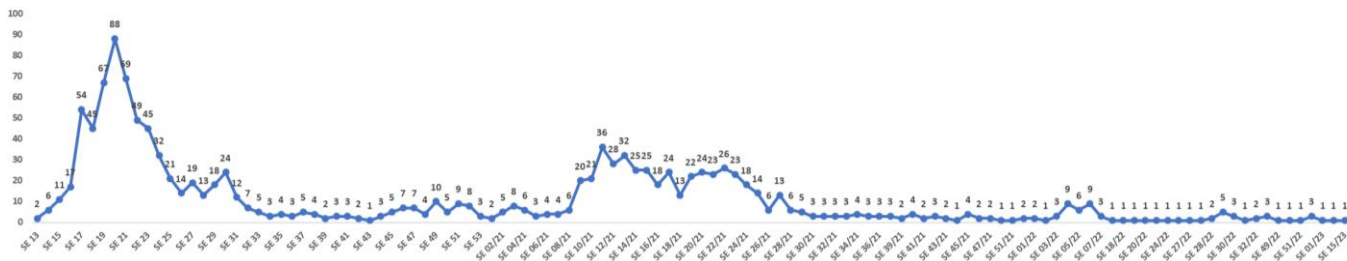

Fonte: Cievs/GVE/SVS/SMS Cabo de Santo Agostinho
*Dados Provisórios, sujeito a alterações. 08/05/2023

Gráfico 6. Óbitos SRAG confirmados por COVID-19, segundo sexo e faixa etária. Cabo de Santo Agostinho, 2020-2023.

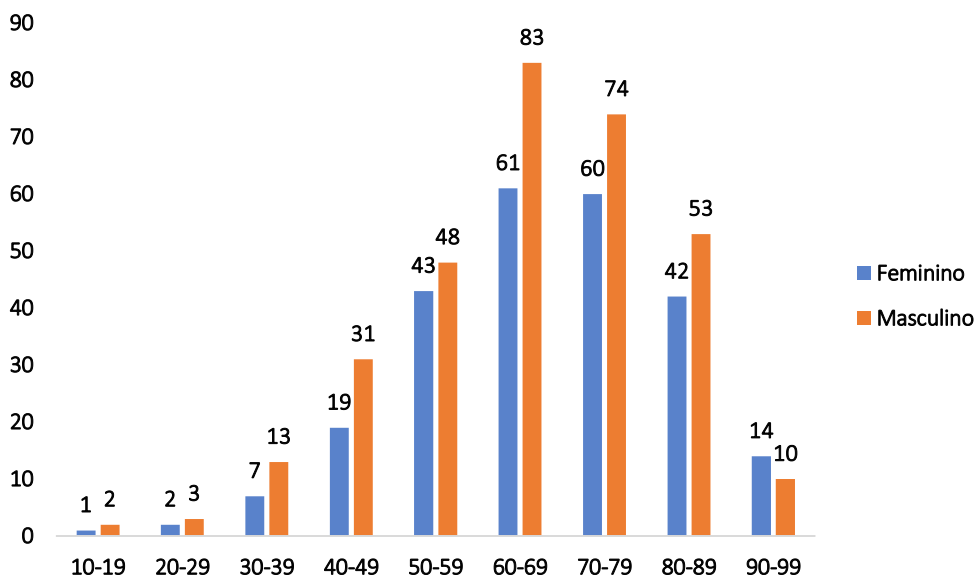

Fonte: Cievs/GVE/SVS/SMS Cabo de Santo Agostinho
*Dados Provisórios, sujeito a alterações. 08/05/2023

Gráfico 7. Óbitos SRAG confirmados por COVID-19, segundo bairro. Cabo de Santo Agostinho, 2020-2023.

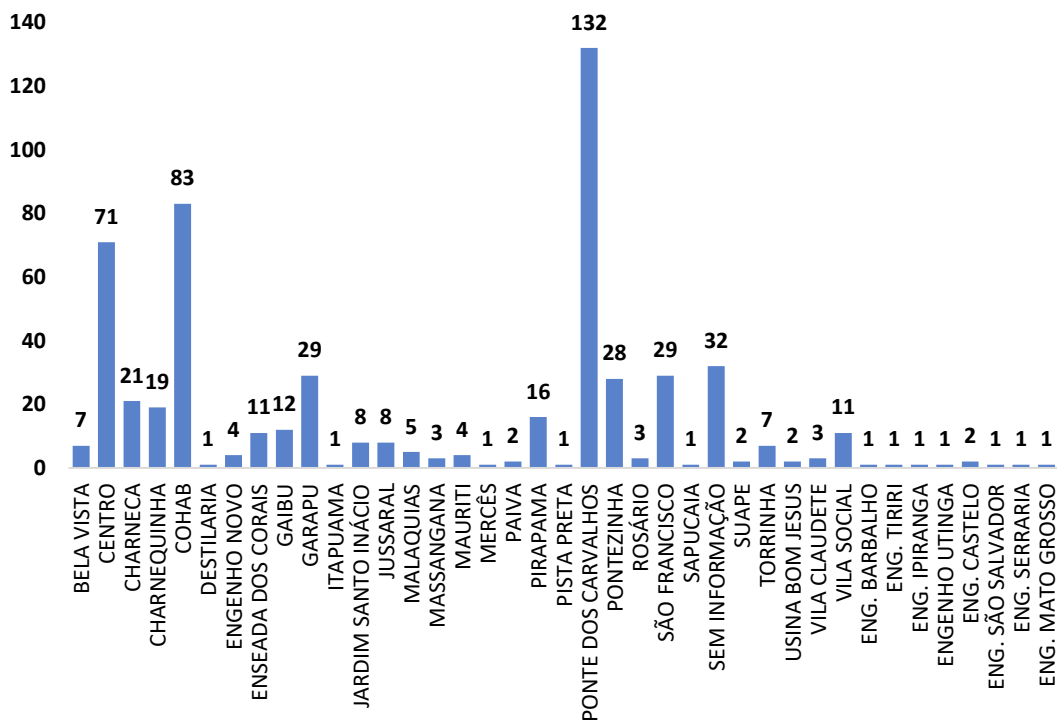

Fonte: Cievs/GVE/SVS/SMS Cabo de Santo Agostinho
*Dados Provisórios, sujeito a alterações. 08/05/2023

Gráfico 8. Óbitos SRAG confirmados por COVID-19, segundo mês do óbito. Cabo de Santo Agostinho, 2020-2023.

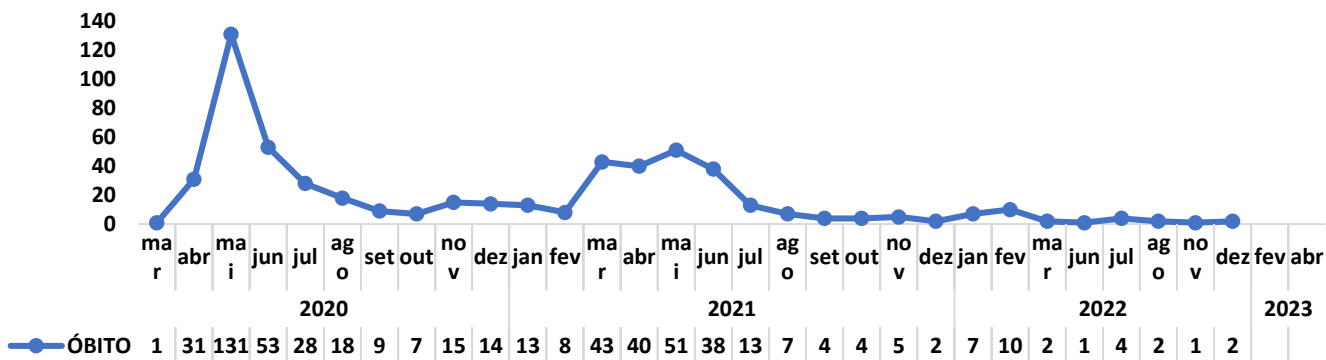

Fonte: Cievs/GVE/SVS/SMS Cabo de Santo Agostinho
*Dados Provisórios, sujeito a alterações. 08/05/2023

Gráfico 9. Óbitos SRAG confirmados por COVID-19, segundo Semana Epidemiológica (SE) da ocorrência do óbito. Cabo de Santo Agostinho, 2020-2023.

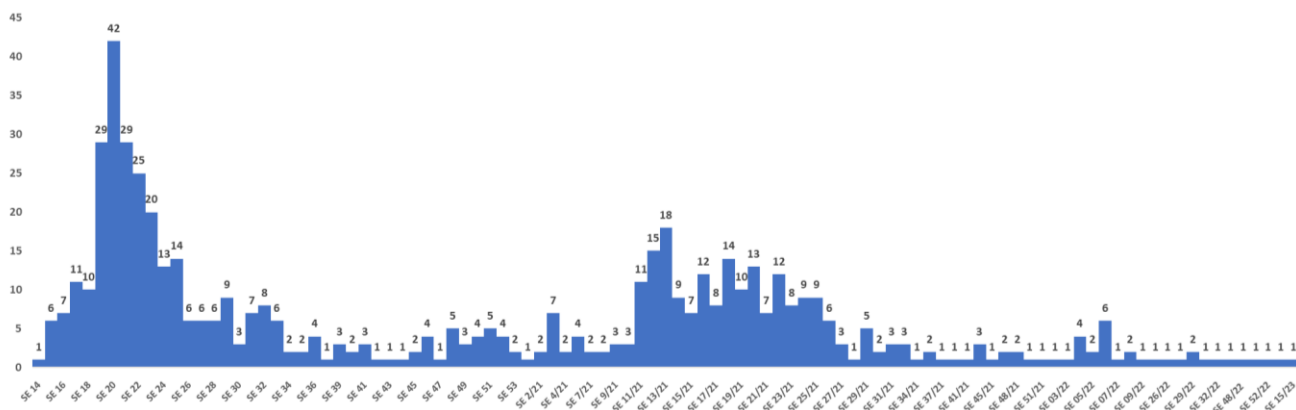

Fonte: Cievs/GVE/SVS/SMS Cabo de Santo Agostinho
*Dados Provisórios, sujeito a alterações. 08/05/2023

Gráfico 10. Número e Percentual de casos leves confirmados para COVID-19, segundo sexo. Cabo de Santo Agostinho, 2020-2023.

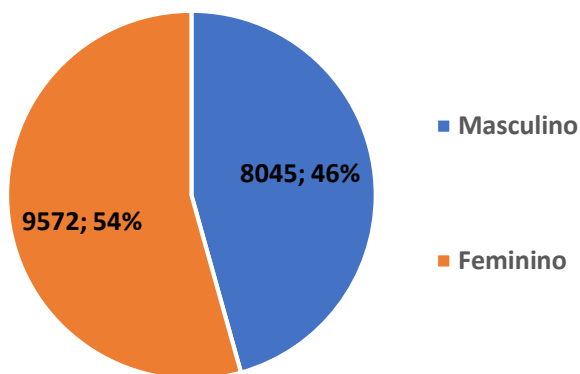

Fonte: ESUS-VE/Cievs/GVE/SVS/SMS Cabo de Santo Agostinho
*Dados Provisórios, sujeito a alterações. 31/01/2023

Gráfico 11. Número e Percentual de casos leves confirmados para COVID-19, segundo raça/cor. Cabo de Santo Agostinho, 2020-2023.

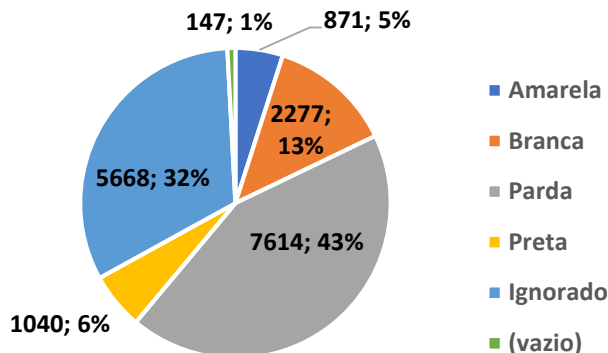

Fonte: ESUS-VE/Cievs/GVE/SVS/SMS Cabo de Santo Agostinho
*Dados Provisórios, sujeito a alterações.31/01/2023

Gráfico 12. Número de atendimentos na Policlínica Jamaci de Medeiros. Cabo de Santo Agostinho, 2023.

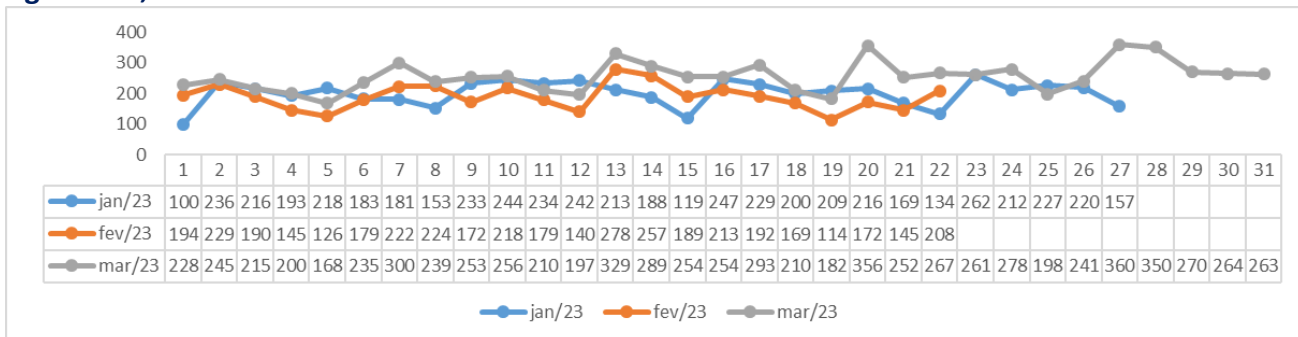

Fonte: SAS/GAE/SMS Cabo de Santo Agostinho.

Gráfico 13. Número de atendimentos no Hospital Infantil. Cabo de Santo Agostinho, 2023.

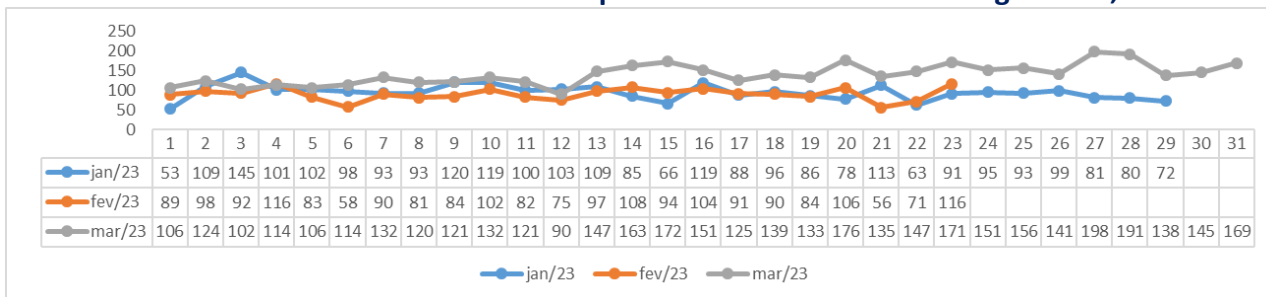

Fonte: SAS/GAE/SMS Cabo de Santo Agostinho.

Gráfico 14. Número de atendimentos no SPA Gaibú. Cabo de Santo Agostinho, 2023.

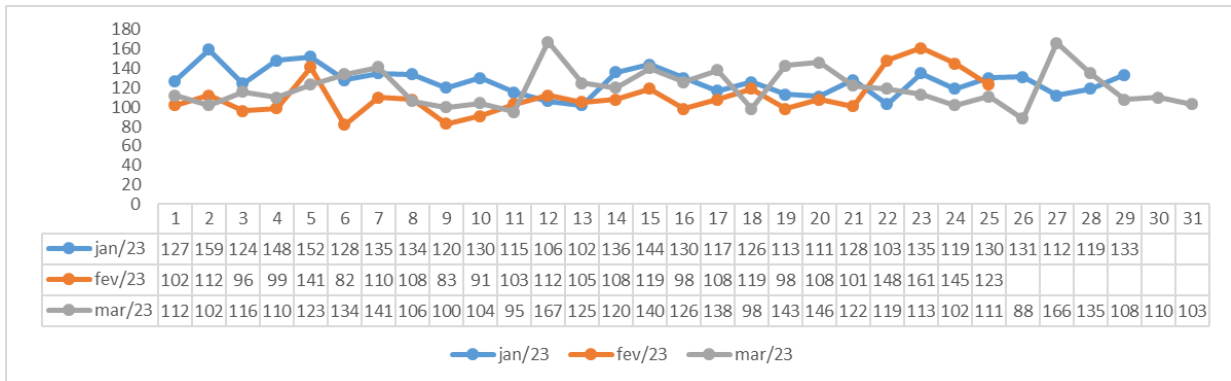

Fonte: SAS/GAE/SMS Cabo de Santo Agostinho.

Gráfico 15. Número de atendimentos no Hospital Mendo Sampaio. Cabo de Santo Agostinho, 2023.

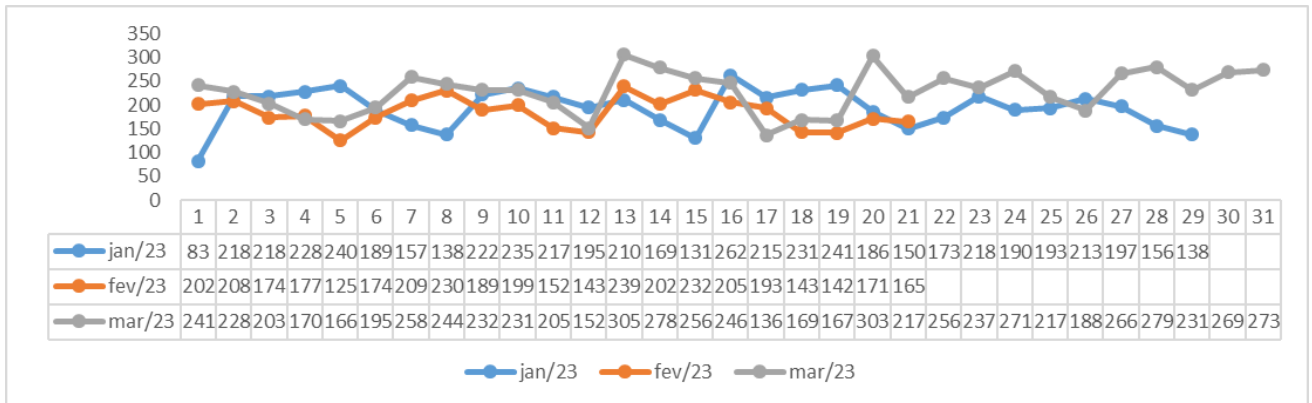

Fonte: SAS/GAE/SMS Cabo de Santo Agostinho.

Gráfico 16. Número de atendimentos na Maternidade Padre Geraldo. Cabo de Santo Agostinho, 2023.

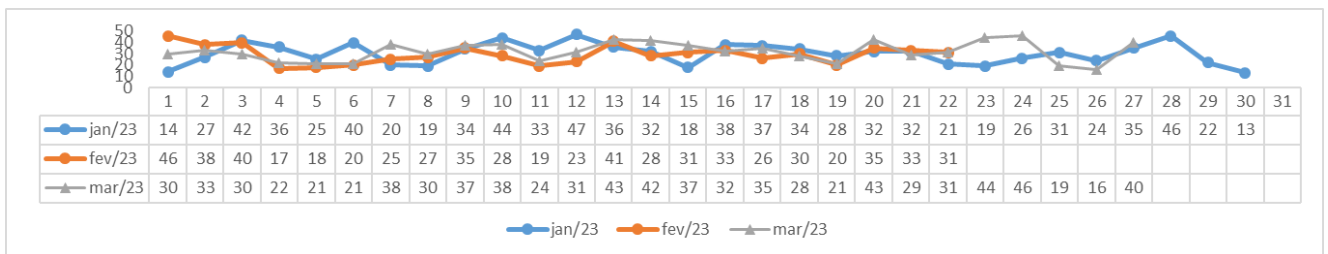

Fonte: SAS/GAE/SMS Cabo de Santo Agostinho.

BOLETIM DE VACINAÇÃO CONTRA A COVID-19

BOLETIM VACINAÇÃO COVID 19									
PREFEITURA DO CABO DE SANTO AGOSTINHO									
09/05/2023 ATUALIZADO		1ª Dose	2ª Dose	Dose Única	Dose Reforço	4ª Dose	5ª Dose	For. Indiv.	Total
	Trabalhadores da Saúde	2.681	2.809	0	2.189	1.692	0	665	10.036
	Idosos Institucionalizados	36	34	0	32	8	31	20	161
	Idosos 60 anos +	25.962	25.257	143	22.716	15.290	395	5.500	95.263
	18 a 59 anos	113.471	111.748	2.571	85.405	19.433	0	2.968	335.596
	12 a 17 anos	20.287	17.632	0	4.773	0	0	0	42.692
	6 meses a 11 anos	22.997	14.868	0	1.370	0	0	0	39.235
	Povos e Comunidades Quilombolas	232	270	36	117	33	0	81	769
	Pessoas com Comorbidades	9.130	6.985	22	750	180	183	470	17.720
	Gestantes e Puerperas	1.758	1.455	0	719	0	0	74	4.006
	Trabalhadores da Educação	3.930	3.396	0	11	0	0	0	7.337
	Força de Segurança e Salvamento	227	203	0	8	0	0	0	438
	Funcionários do Sistema de Privação de Liberdade	255	220	8	127	40	0	0	650
	População Privada de Liberdade	264	263	11	172	0	0	0	710
	Trabalhadores de Limpeza Urbana	333	207	8	0	0	0	0	548
	Trabalhadores do Transporte Público	380	284	0	0	0	0	0	664
	Trabalhadores Industriais	90	69	0	0	0	0	0	159
	Pessoas em Situação de Rua	0	0	62	0	0	0	0	62
	Correios	1	4	0	0	0	0	0	5
	Bancários	53	32	0	0	0	0	0	85
Doses Aplicadas		202.087	185.736	2.861	118.389	36.676	609	9.778	556.136

Fonte: GVE/PNI/SMS Cabo de Santo Agostinho
*Dados atualizados até 09/05/2023

EXPEDIENTE:

Prefeito

Clayton da Silva Marques

Secretária Municipal de Saúde

Ana Maria Albuquerque

Superintendência de Vigilância em Saúde

Ricardo Albuquerque

Gerência de Vigilância Epidemiológica

Vanessa Silva

Elaboração

Vanessa Silva

Revisão Final

Ricardo Albuquerque