



INFORME EPIDEMIOLÓGICO

COMBATE AO CORONAVÍRUS

**# USE MÁSCARA
SALVE VIDAS**



PREFEITURA DO
CABO
DE SANTO AGOSTINHO

*Secretaria Municipal
de Saúde*

RESUMO EPIDEMIOLÓGICO DA COVID-19

No Cabo de Santo Agostinho, nas últimas 24 horas foram confirmados 48 novos casos de COVID-19, sendo 47 casos leves e 1 caso de Síndrome Respiratória Aguda Grave (SRAG). Não foram confirmados novos óbitos. Assim, o município totaliza 11.577 casos de COVID-19, dos quais 10.322 casos leves e 1.255 casos de SRAG. Destes últimos, 550 evoluíram para óbito. Além disso, o boletim também aponta 10.450 pacientes recuperados da doença.

Atualmente, 7 residentes do município estão internados em leito de UTI.

PANORAMA



485.243.022
Confirmados

6.137.553
Óbitos

Fonte: OMS. Dados atualizados em 31/03/2022.
(<https://covid19.who.int/>)



29.947.895
Confirmados

659.241
Óbitos

28.718.580
Recuperados

Fonte: Ministério da Saúde. Dados atualizados até 31/03/2022.
(<https://www.gov.br/saude/ptbr/coronavirus/informe-s-diaros-covid19>)



896.215
Confirmados

21.400
Óbitos

749.274
Recuperados

Fonte: SEVS/CIEVS-PE. Dados atualizados até 29/03/2022.



11.577
Confirmados

550
Óbitos

10.450
Recuperados

Fonte: GVE/SMS Cabo de Santo Agostinho-PE. Informações até 31/03/2022

ANÚNCIO DO DIA

Com o intuito de ampliar a cobertura vacinal, a prefeitura do Cabo de Santo Agostinho iniciou, nesta terça-feira (29), a aplicação da 2ª dose de reforço contra a Covid-19, para os idosos a partir de 65 anos de idade, pessoas com IMC acima de 40 e todos os indivíduos imunossuprimidos.

Saiba mais em: <https://www.cabo.pe.gov.br/noticia/1370/>

Gráfico 1. Casos SRAG confirmados para COVID-19, segundo sexo e bairro de Residência. Cabo de Santo Agostinho, 2020-2022.

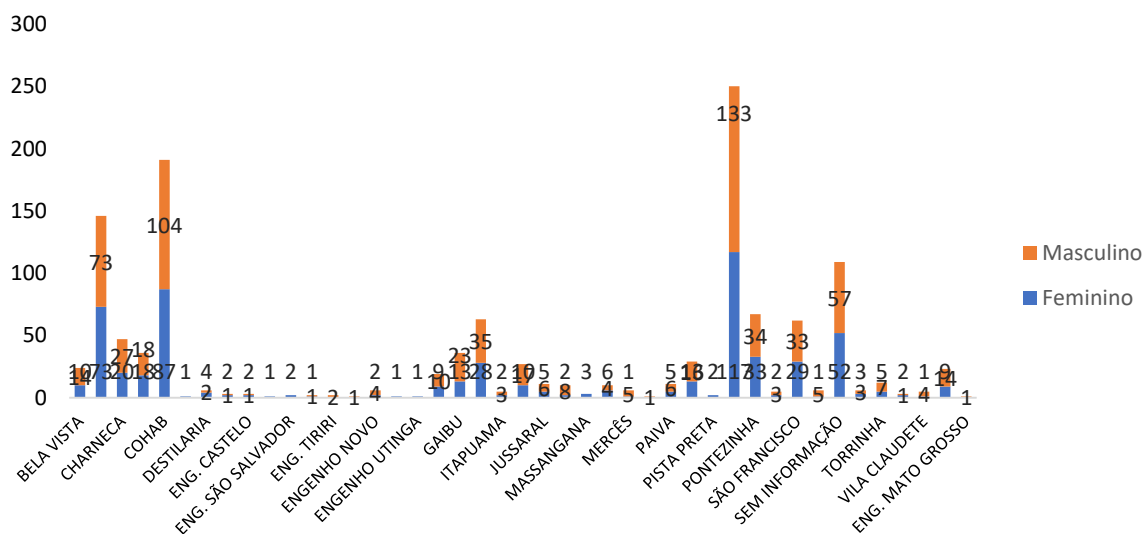

Fonte: Cievs/GVE/SVS/SMS Cabo de Santo Agostinho
*Dados Provisórios, sujeito a alterações.31/03/2022

Gráfico 2. Casos SRAG confirmados para COVID-19, segundo sexo e faixa etária. Cabo de Santo Agostinho, 2020-2022.

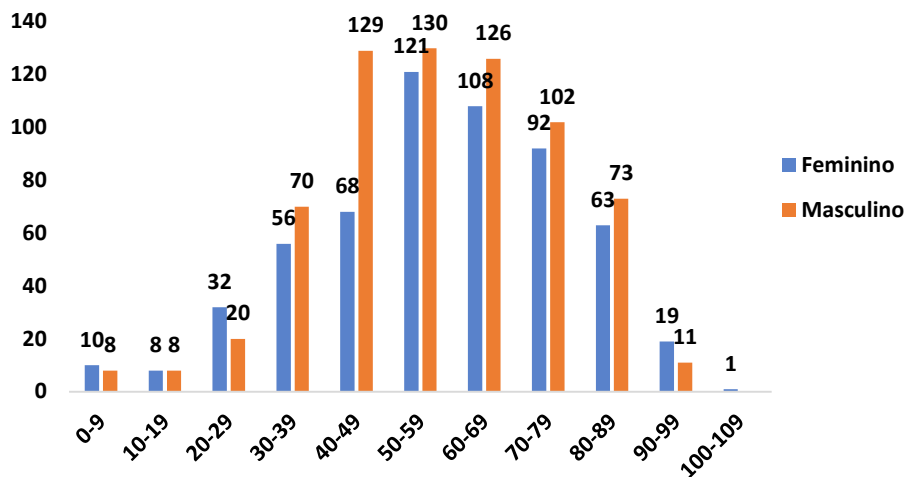

Fonte: Cievs/GVE/SVS/SMS Cabo de Santo Agostinho
*Dados Provisórios, sujeito a alterações. 31/03/2022

Gráfico 3. Casos SRAG confirmados para COVID-19, segundo raça/cor. Cabo de Santo Agostinho, 2020-2022.

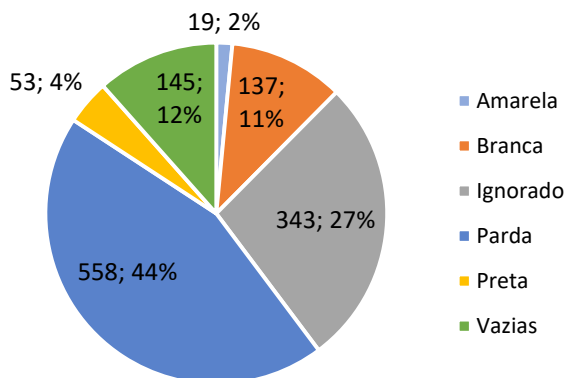

Fonte: Cievs/GVE/SVS/SMS Cabo de Santo Agostinho
*Dados Provisórios, sujeito a alterações.31/03/2022

Gráfico 4. Número de casos SRAG confirmados para COVID-19, segundo mês de notificação. Cabo de Santo Agostinho, 2020-2021.

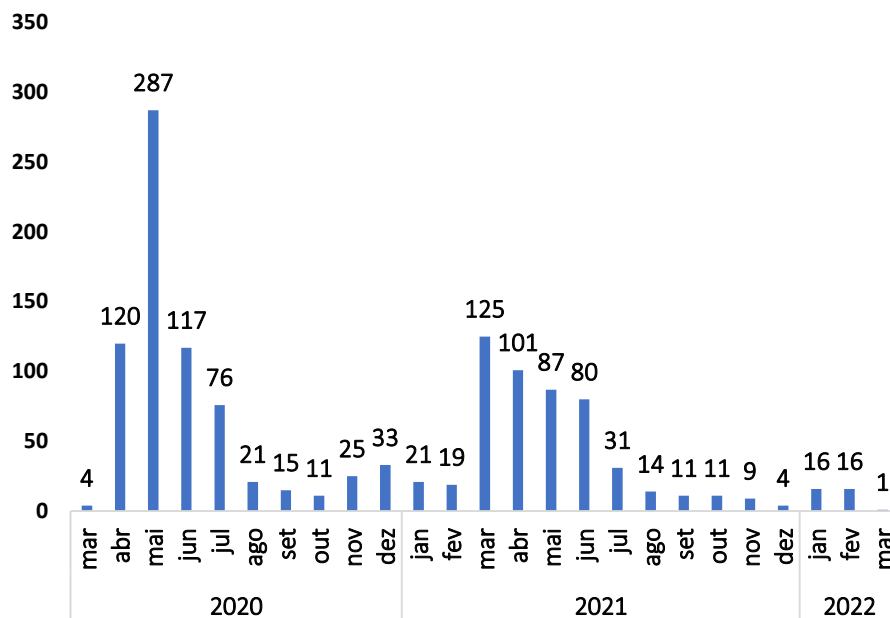

Fonte: Cievs/GVE/SVS/SMS Cabo de Santo Agostinho
*Dados Provisórios, sujeito a alterações. 31/03/2022

Gráfico 5. Número de casos SRAG confirmados para COVID-19, segundo Semana Epidemiológica (SE) da notificação. Cabo de Santo Agostinho, 2020-2022.

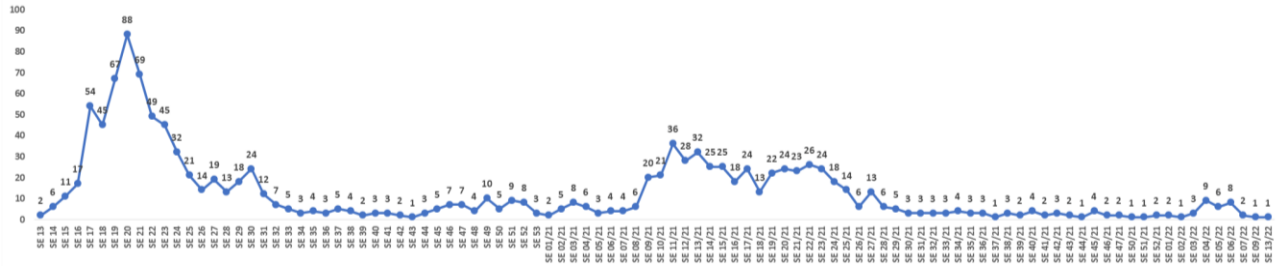

Fonte: Cievs/GVE/SVS/SMS Cabo de Santo Agostinho
*Dados Provisórios, sujeito a alterações. 31/03/2022

Gráfico 6. Óbitos SRAG confirmados por COVID-19, segundo sexo e faixa etária. Cabo de Santo Agostinho, 2020-2022.

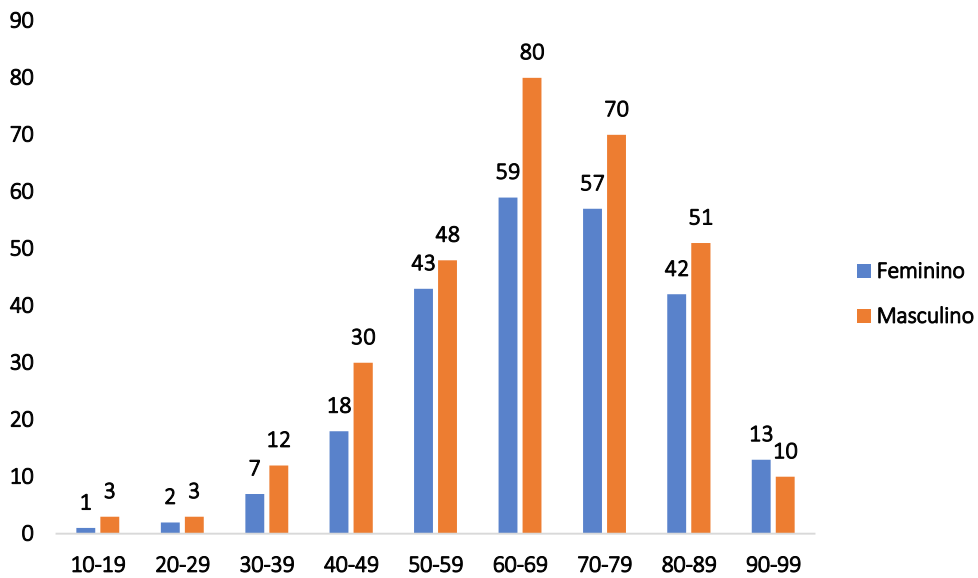

Fonte: Cievs/GVE/SVS/SMS Cabo de Santo Agostinho
*Dados Provisórios, sujeito a alterações. 31/03/2022

Gráfico 7. Óbitos SRAG confirmados por COVID-19, segundo bairro. Cabo de Santo Agostinho, 2020-2022.

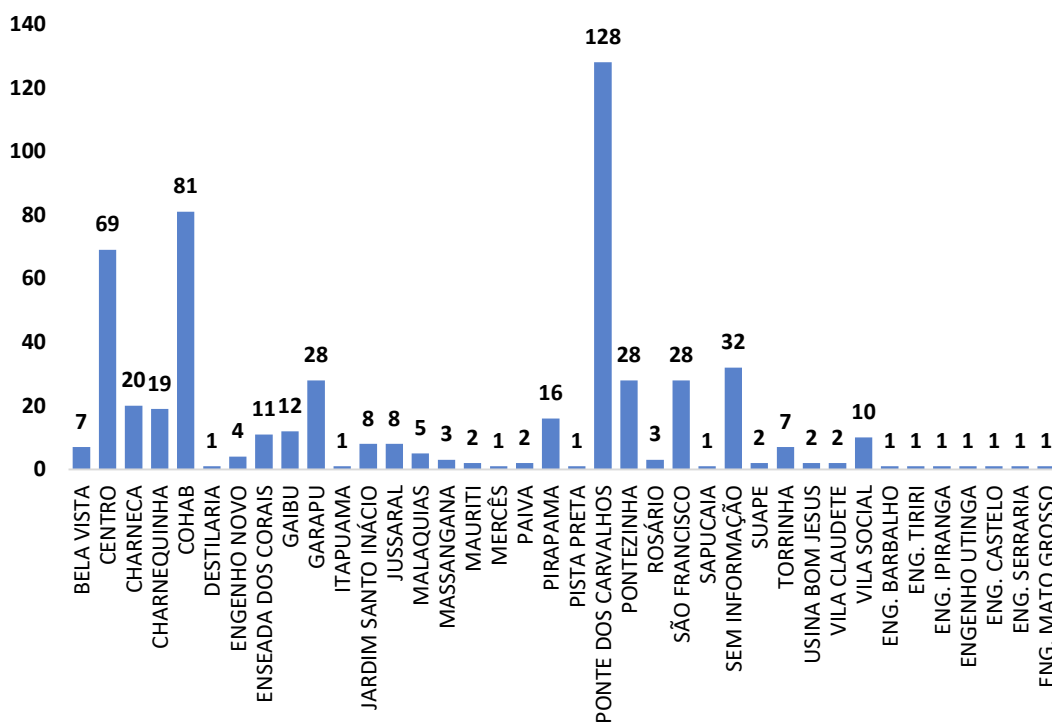

Fonte: Cievs/GVE/SVS/SMS Cabo de Santo Agostinho
*Dados Provisórios, sujeito a alterações. 31/03/2022

Gráfico 8. Óbitos SRAG confirmados por COVID-19, segundo mês do óbito. Cabo de Santo Agostinho, 2020-2022.

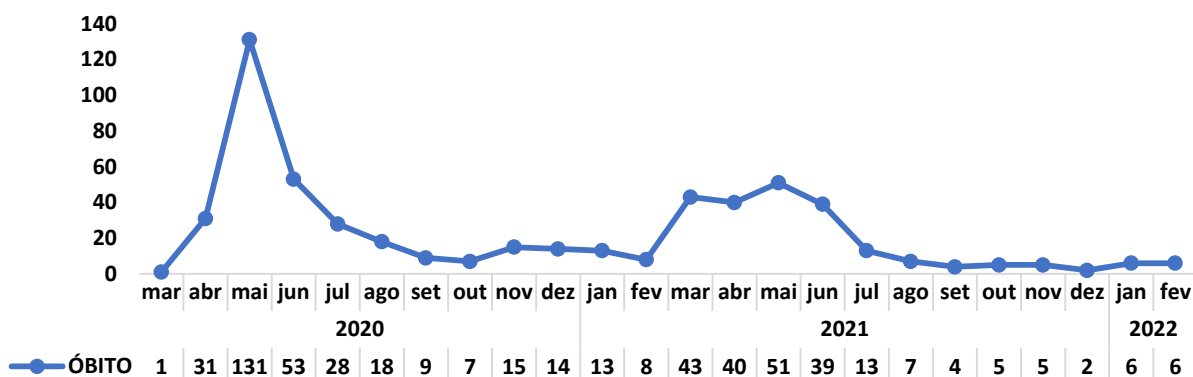

Fonte: Cievs/GVE/SVS/SMS Cabo de Santo Agostinho
*Dados Provisórios, sujeito a alterações. 31/03/2022

Gráfico 9. Óbitos SRAG confirmados por COVID-19, segundo Semana Epidemiológica (SE) da ocorrência do óbito. Cabo de Santo Agostinho, 2020-2022.

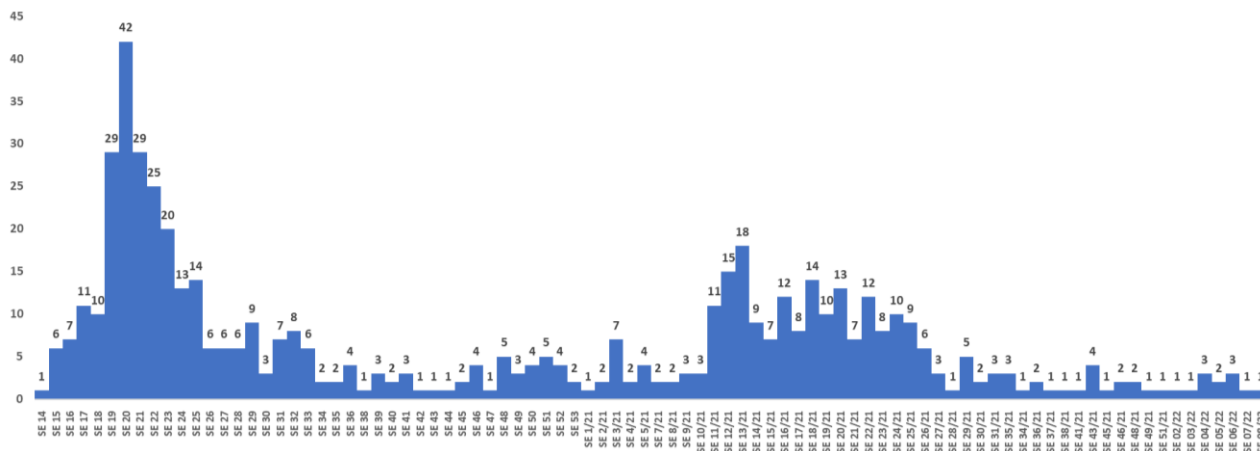

Fonte: Cievs/GVE/SVS/SMS Cabo de Santo Agostinho
*Dados Provisórios, sujeito a alterações. 31/03/2022

Gráfico 10. Número e Percentual de casos leves confirmados para COVID-19, segundo sexo. Cabo de Santo Agostinho, 2020-2022.

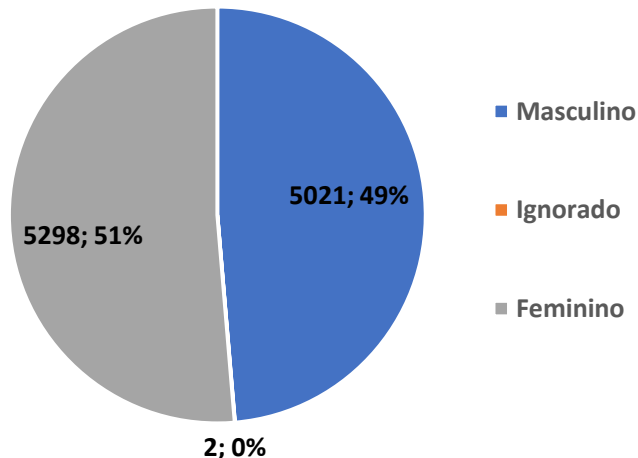

Fonte: ESUS-VE/Cievs/GVE/SVS/SMS Cabo de Santo Agostinho
*Dados Provisórios, sujeito a alterações. 31/03/2022

Gráfico 11. Número e Percentual de casos leves confirmados para COVID-19, segundo raça/cor. Cabo de Santo Agostinho, 2020-2022.

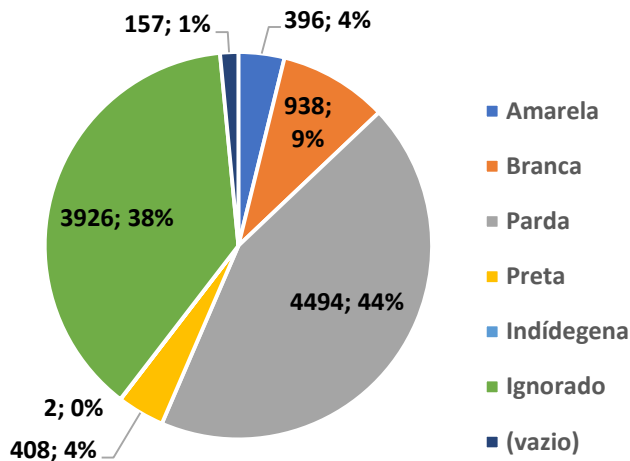

Fonte: ESUS-VE/Cievs/GVE/SVS/SMS Cabo de Santo Agostinho
*Dados Provisórios, sujeito a alterações. 31/03/2022

Gráfico 12. Número de atendimentos na Policlínica Jamaci de Medeiros. Cabo de Santo Agostinho, dez 2021-2022.

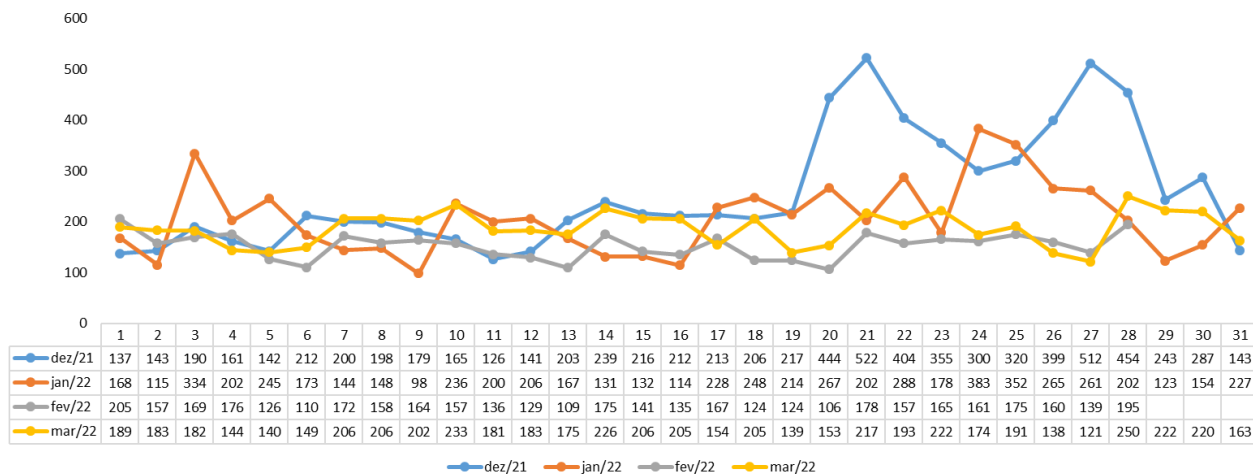

Fonte: SAS/GAE/SMS Cabo de Santo Agostinho.

Gráfico 13. Número de atendimentos no Hospital Infantil. Cabo de Santo Agostinho, dez 2021-2022.

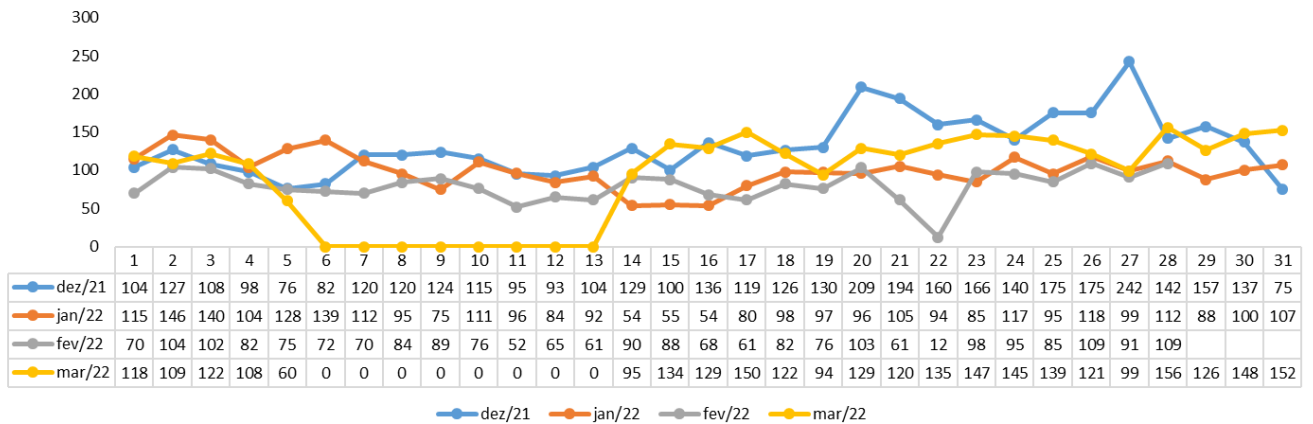

Fonte: SAS/GAE/SMS Cabo de Santo Agostinho.

Gráfico 14. Número de atendimentos no SPA Gaibú. Cabo de Santo Agostinho, dez 2021-2022.

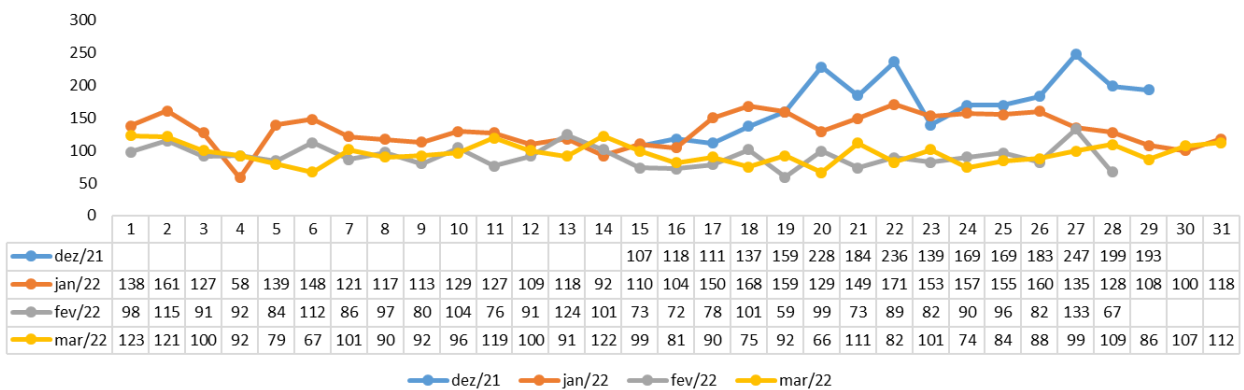

Fonte: SAS/GAE/SMS Cabo de Santo Agostinho.

Gráfico 15. Número de atendimentos no Hospital Mendo Sampaio. Cabo de Santo Agostinho, dez 2021-2022.

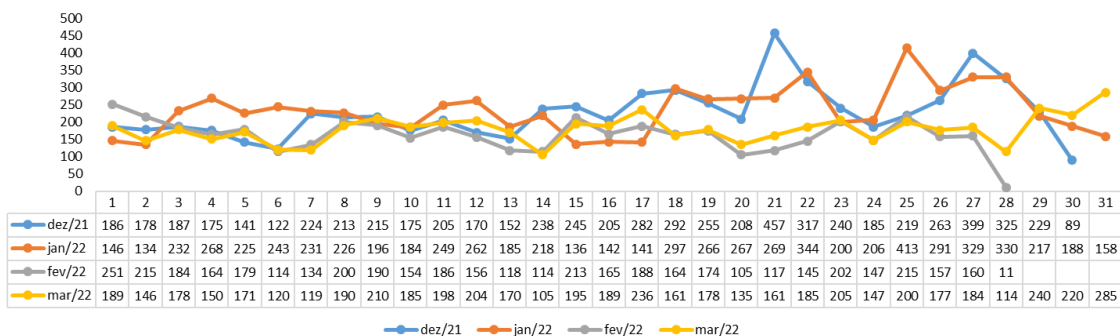

Fonte: SAS/GAE/SMS Cabo de Santo Agostinho.

Gráfico 16. Número de atendimentos na Maternidade Padre Geraldo. Cabo de Santo Agostinho, 2022.

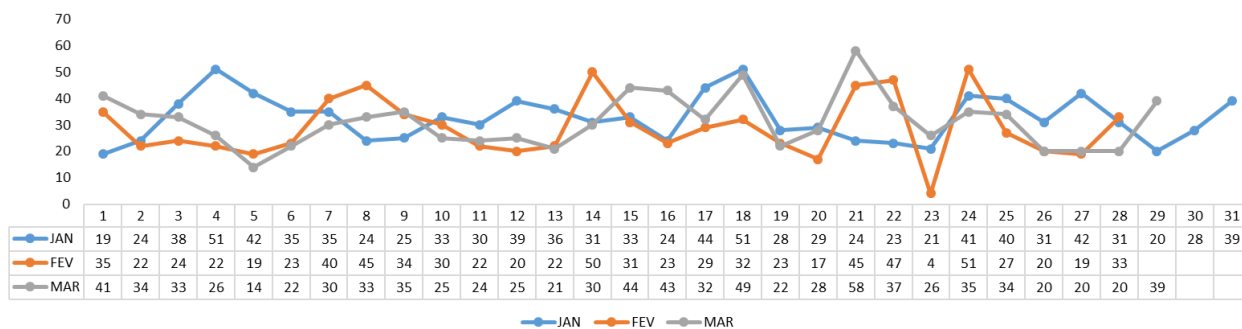

Fonte: SAS/GAE/SMS Cabo de Santo Agostinho.

BOLETIM DE VACINAÇÃO CONTRA A COVID-19

BOLETIM VACINAÇÃO COVID 19



01/04/2022 ATUALIZADO		1ª Dose	2ª Dose	Dose Única	Dose Reforço	4ª Dose	Total
	Trabalhadores da Saúde	2.680	2.808	0	2.145	0	7.633
	Idosos Institucionalizados	36	34	0	32	0	102
	Idosos 60 anos +	25.876	25.063	122	20.706	1.543	73.310
	18 a 59 anos	112.210	106.982	2.064	50.319	0	271.575
	12 a 17 anos	19.683	15.679	0	0	0	35.362
	5 a 11 anos	15.860	3.798	0	0	0	19.658
	Povos e Comunidades Quilombolas	230	251	36	85	0	602
	Pessoas com Comorbidades	9.128	6.978	22	594	0	16.722
	Gestantes e Puérperas	1.719	1.342	0	204	0	3.265
	Trabalhadores da Educação	3.930	3.396	0	11	0	7.337
	Força de Segurança e Salvamento	227	203	0	8	0	438
	Funcionários do Sistema de Privação de Liberdade	255	220	8	118	0	601
	População Privada de Liberdade	246	192	11	61	0	510
	Trabalhadores de Limpeza Urbana	333	207	8	0	0	548
	Trabalhadores do Transporte Público	380	284	0	0	0	664
	Trabalhadores Industriais	90	69	0	0	0	159
	Pessoas em Situação de Rua	0	0	62	0	0	62
	Correios	1	4	0	0	0	5
	Bancários	53	32	0	0	0	85
Doses Aplicadas		192.937	167.542	2.333	74.283	1.543	438.638

Fonte: GVE/PNI/SMS Cabo de Santo Agostinho
*Dados até 01/04/2021

EXPEDIENTE:

Prefeito

Clayton da Silva Marques

Secretária Municipal de Saúde

Ana Maria Albuquerque

Superintendência de Vigilância em Saúde

Ricardo Albuquerque

Elaboração

Vanessa Silva

Revisão Final

Ricardo Albuquerque